



# ENTENTE INTERVENUE ENTRE

# S2B

LE COMITÉ PATRONAL DE NÉGOCIATION  
DES COMMISSIONS SCOLAIRES POUR CATHOLIQUES  
(CPNCC)

# ET

L'UNION DES EMPLOYÉ-E-S DE SERVICE, LOCAL 800,  
AFFILIÉE À LA FÉDÉRATION DES TRAVAILLEURS  
ET TRAVAILLEUSES DU QUÉBEC  
(FTQ)



PROLONGATION JUSQU'AU 30 JUIN 1992  
DE L'ENTENTE SE TERMINANT LE  
31 DÉCEMBRE 1991.

CENTRE DE DOCUMENTATION

D. G. P. R.

# 1990-1991

69-7102

ACCORD EN VERTU DE LA CLAUSE 2-2.04

DE L'ENTENTE INTERVENUE ENTRE

D'UNE PART

LE COMITÉ PATRONAL DE NÉGOCIATION POUR LES COMMISSIONS SCOLAIRES POUR CATHOLIQUES, LES COMMISSIONS SCOLAIRES CONFESIONNELLES CATHOLIQUES ET LES COMMISSIONS SCOLAIRES DISSIDENTES POUR CATHOLIQUES (CPNCC)

ET

D'AUTRE PART

L'UNION DES EMPLOYÉ-E-S DE SERVICE, LOCAL 800, AFFILIÉE À LA FÉDÉRATION DES TRAVAILLEURS ET TRAVAILLEUSES DU QUÉBEC (FTQ)

OBJET: PROLONGATION JUSQU'AU 30 JUIN 1992 DE L'ENTENTE SE TERMINANT LE 31 DÉCEMBRE 1991

Les parties signataires du présent accord conviennent de modifier l'entente mentionnée ci-dessus de la façon suivante:

I- L'article 6-3.00 (Traitement) est modifié en y ajoutant la clause suivante:

6-3.06 Traitement

A) Période du 1er janvier 1992 au 30 juin 1992

Chaque taux et chaque échelle de traitement horaire en vigueur le 31 décembre 1991 (1) le demeure jusqu'au 30 juin 1992.

B) Le 30 juin 1992

Chaque taux et chaque échelle de traitement horaire en vigueur le 30 juin 1992 est majoré (1), à cette date, avec effet au 1er juillet 1992 d'un pourcentage égal à 3%. Les nouveaux taux et échelles de traitement ainsi majorés au 30 juin 1992 sont ceux apparaissant à l'annexe I.

II- La clause 6-3.04 est modifiée en y ajoutant ce qui suit:

Forfaitaire au 1er juillet 1992

À chacun des taux et à chacun des échelons de traitement horaire en vigueur le 1er juillet 1992 s'ajoute un montant forfaitaire égal en pourcentage à celui défini pour l'établissement du forfaitaire payable, le cas échéant, à compter du 1er juillet 1991 et prenant fin le 30 juin 1992.

Le montant forfaitaire est versé à chaque période de paie comprise entre le 1er juillet 1992 et la date d'entrée en vigueur de la prochaine convention collective, au prorata des heures régulières rémunérées pour la période de paie.

III- La clause 6-3.05 est modifiée en y ajoutant ce qui suit après le paragraphe d):

e) À compter du 1er juillet 1992, la personne salariée dont le taux de traitement, le jour précédant la date de la majoration des traitements et échelles de traitement, est plus élevé que le taux unique ou que le maximum de l'échelle de traitement en vigueur pour sa classe d'emplois, bénéficie d'un taux minimum d'augmentation qui est égal à la moitié du pourcentage d'augmentation applicable au 30 juin 1992 par rapport au 29 juin précédent, au taux unique de traitement ou à l'échelon situé au maximum de l'échelle du 29 juin précédent correspondant à sa classe d'emplois.

---

(1) En tenant compte, le cas échéant, des harmonisations d'échelles, des fusions de titres ou classes d'emplois, des modifications à la structure de certaines échelles, de la création de nouvelles classes d'emplois et des modifications au plan de classification ainsi que des ajustements des taux et échelles de traitement applicables au 31 décembre 1991.

- f) Si l'application du taux minimum d'augmentation déterminé au paragraphe e) a pour effet de situer au 30 juin une personne salariée qui était hors échelle ou hors taux au 29 juin précédent à un traitement inférieur à l'échelon maximum de l'échelle ou au taux unique de traitement correspondant à sa classe d'emplois, ce taux minimum d'augmentation est porté au pourcentage nécessaire pour permettre à cette personne salariée l'atteinte du niveau de cet échelon ou de ce taux unique de traitement.
- g) La différence entre, d'une part, le pourcentage d'augmentation de l'échelon maximum de l'échelle ou du taux unique de traitement correspondant à la classe d'emplois de la personne salariée et d'autre part, le taux minimum d'augmentation établi conformément aux paragraphes e) et f), lui est versée sous forme d'un montant forfaitaire sur la base de son taux de traitement au 29 juin.
- h) Le montant forfaitaire est réparti et versé à chaque période de paie, à compter du 1er juillet 1992, au prorata des heures régulières rémunérées pour la période de paie.

IV- La clause 6-5.01 (Prime de soir - Prime de nuit) est modifiée en y ajoutant ce qui suit:

Prime de soir

Du 1er janvier 1992 au 30 juin 1992: 0,51\$/heure  
Au 30 juin 1992, avec effet au 1er juillet 1992: 0,53\$/heure

Prime de nuit

Du 1er janvier 1992 au 30 juin 1992: 0,77\$/heure  
Au 30 juin 1992, avec effet au 1er juillet 1992: 0,79\$/heure

V- La clause 6-5.02 (Prime pour responsabilité additionnelle) est modifiée en y ajoutant ce qui suit:

Au paragraphe a):

Du 1er janvier 1992 au 30 juin 1992: 7,88\$/semaine  
Au 30 juin 1992, avec effet au 1er juillet 1992: 8,12\$/semaine

Au paragraphe b):

Du 1er janvier 1992 au 30 juin 1992: 0,64\$/heure  
Au 30 juin 1992, avec effet au 1er juillet 1992: 0,66\$/heure

Au paragraphe c):

Du 1er janvier 1992 au 30 juin 1992: 1,13\$/heure  
Au 30 juin 1992, avec effet au 1er juillet 1992: 1,16\$/heure

Au paragraphe d):

Du 1er janvier 1992 au 30 juin 1992: 0,67\$/heure  
Au 30 juin 1992, avec effet au 1er juillet 1992: 0,69\$/heure

VI- La clause 6-5.05 (Vérification des fournaises) est modifiée en y ajoutant ce qui suit:

Du 1er janvier 1992 au 30 juin 1992: 16\$

VII- La clause 6-6.02 est modifiée en y ajoutant ce qui suit:

	Du 1992-01-01 au 1992-06-30	Au 1992-06-30 avec effet au 1992-07-01
<u>Avec dépendant (s)</u>		
Secteur V	14 048 \$	14 469 \$
Secteur IV	11 907 \$	12 264 \$
Secteur III	9 157 \$	9 432 \$
Secteur II	7 277 \$	7 495 \$
Secteur I	5 884 \$	6 061 \$

Sans dépendant

Secteur V	7 968 \$	8 207 \$
Secteur IV	6 755 \$	6 958 \$
Secteur III	5 724 \$	5 896 \$
Secteur II	4 850 \$	4 996 \$
Secteur I	4 116 \$	4 239 \$

VIII- La clause 6-5.03 (Prime de rétention) est modifiée de la façon suivante:

En remplaçant la date du 31 décembre 1991 dans le 1er et le 2e alinéa par la date du 30 juin 1992.

IX- La clause 6-7.06 (Location et prêt de salles ou de locaux) (Régime I) est modifiée en y ajoutant ce qui suit:

- pour l'ouverture et la fermeture de l'école et des locaux utilisés:

au 30 juin 1992 avec effet au 1er juillet 1992: seize dollars et quarante-huit (16,48\$);

- pour l'ouverture et la fermeture de l'école et des locaux utilisés ainsi que pour le nettoyage sommaire des locaux:

au 30 juin 1992 avec effet au 1er juillet 1992: vingt-six dollars et soixante-dix-huit (26,78\$);

X- La clause 11-5.01 est modifiée de la façon suivante:

En remplaçant la date du 31 décembre 1991 par la date du 30 juin 1992.

XI- L'annexe V est modifiée de la façon suivante:

En remplaçant le 31 décembre 1991 inscrit au 1er alinéa de l'annexe V par le 30 juin 1992.

Le présent accord entre en vigueur le jour de sa signature.

EN FOI DE QUOI, les parties aux présentes ont signé à Québec  
ce 16<sup>e</sup> jour du mois de août 1991.

LE COMITÉ PATRONAL DE NÉGOCIATION POUR  
LES COMMISSIONS SCOLAIRES POUR CATHOLI-  
QUES, LES COMMISSIONS SCOLAIRES CONFES-  
SIONNELLES CATHOLIQUES ET LES COMMIS-  
SIONS SCOLAIRES DISSIDENTES POUR CATHO-  
LIQUES

L'UNION DES EMPLOYÉ-E-S DE  
SERVICE, LOCAL 800

AFFILIÉ À:

LA FÉDÉRATION DES TRAVAIL-  
LEURS ET DES TRAVAILLEUSES DU  
QUEBEC (FTQ)

  
\_\_\_\_\_  
Roger Caréte  
Président

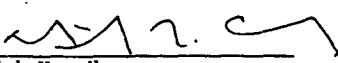
  
\_\_\_\_\_  
Nick Kopajko  
Vice-président secteur  
scolaire

  
\_\_\_\_\_  
Lise Bernier  
Vice-Présidente

  
\_\_\_\_\_  
Roger Lacasse  
Négociateur MEQ

  
\_\_\_\_\_  
Daniel Charbonneau  
Porte-parole pour la partie  
syndicale

  
\_\_\_\_\_  
Clermont Provencher  
Négociateur FCSCQ

-----  
EN FOI DE QUOI, les parties ont signé à \_\_\_\_\_ ce \_\_\_\_ e  
jour du mois de \_\_\_\_\_ 19 \_\_\_\_.

POUR LA COMMISSION SCOLAIRE

POUR LE SYNDICAT

\_\_\_\_\_  
\_\_\_\_\_  
\_\_\_\_\_

\_\_\_\_\_  
\_\_\_\_\_  
\_\_\_\_\_

ANNEXE I

PERSONNES SALARIÉES DE SOUTIEN

Taux et échelles de traitement horaires pour les périodes:

- du 1990-01-01 au 1990-12-31
- du 1991-01-01 au 1991-12-31
- du 1991-12-31 au 1992-06-30

et

- du 1992-06-30 avec effet au 1992-07-01

TAUX ET ECHELLES DE TRAITEMENT HORAIRES

INDEX

I- CATEGORIE DES EMPLOIS DE SOUTIEN TECHNIQUE

I-1 Sous-catégorie des emplois de technicien

PAGE

Infirmier .....	1
Technicien en administration .....	2
Technicien en arts graphiques .....	2
Technicien en assistance sociale .....	3
Technicien en audio-visuel .....	1
Technicien en bâtiment .....	3
Technicien en documentation .....	1
Technicien en écriture Braille .....	1
Technicien en éducation spécialisée .....	3
Technicien en électronique .....	3
Technicien en formation professionnelle .....	3
Technicien en gestion alimentaire .....	2
Technicien en informatique .....	4
Technicien en informatique, classe principale .....	4
Technicien en loisirs .....	1
Technicien en organisation scolaire .....	3
Technicien en psychométrie .....	1
Technicien en transport scolaire .....	2
Technicien de travaux pratiques .....	3

I-2 Sous-catégorie des emplois de para-technicien

Appariteur .....	5
Dessinateur .....	5
Infirmier auxiliaire ou diplômé en soins de santé et soins d'assistance .....	6
Inspecteur en transport scolaire .....	6
Opérateur de duplicateur offset .....	7
Opérateur de duplicateur offset, classe principale .....	7
Opérateur en informatique, classe II .....	7
Opérateur en informatique, classe I .....	8
Opérateur en informatique, classe principale .....	8
Photographe .....	8
Préposé aux élèves handicapés .....	9
Préposé au service de garde en milieu scolaire .....	9
Relieur .....	9
Responsable d'un service de garde en milieu scolaire .....	10
Surveillant d'élèves .....	10
Surveillant-sauveteur .....	10



II- CATEGORIE DES EMPLOIS DE SOUTIEN ADMINISTRATIF

	PAGE
Acheteur .....	11
Agent de bureau, classe II .....	11
Agent de bureau, classe I .....	11
Agent de bureau, classe principale .....	11
Auxiliaire de bureau .....	12
Auxiliaire en informatique .....	12
Auxiliaire en informatique, classe principale .....	12
Magasinier, classe II .....	13
Magasinier, classe I .....	13
Magasinier, classe principale .....	13
Secrétaire .....	14
Secrétaire d'école .....	14
Secrétaire de direction .....	14
Téléphoniste .....	15

III- CATEGORIE DES EMPLOIS DE SOUTIEN MANUEL

III-1 Sous-catégorie des emplois d'ouvrier qualifié

Apprenti de métiers .....	16
Briqueteur-maçon .....	16
Chef-électricien .....	16
Ebéniste .....	16
Electricien .....	16
Ferblantier-couvreur .....	16
Mécanicien classe II .....	16
Mécanicien classe I .....	16
Mécanicien de machines de bureau .....	16
Mécanicien de machines fixes, classe IV .....	17
Mécanicien de machines fixes, classe III .....	17
Mécanicien de machines fixes, classe II .....	17
Mécanicien de machines fixes, classe I .....	17
Maître-mécanicien en tuyauterie .....	17
Menuisier .....	17
Ouvrier certifié d'entretien .....	17
Peintre .....	17
Plâtrier .....	17
Serrurier .....	18
Soudeur .....	18
Spécialiste en mécanique d'ajustage .....	18
Tuyauteur .....	18
Vitrier-monteur-mécanicien .....	18

III-2 Sous-catégorie des emplois d'entretien et de service

PAGE

Aide de métiers .....	19
Aide général de cuisine .....	19
Boucher .....	19
Buandier .....	19
Aide-conducteur de véhicules lourds .....	19
Conducteur de véhicules légers .....	19
Conducteur de véhicules lourds .....	19
Cuisinier, classe III .....	19
Cuisinier, classe II .....	19
Cuisinier, classe I .....	19
Gardien .....	20
Jardinier .....	20
Opérateur de chaudières et d'appareils frigorifiques .....	20
Concierge .....	20
Concierge de nuit .....	20
Ouvrier d'entretien, classe III .....	20
Ouvrier d'entretien, classe II .....	20
Ouvrier d'entretien, classe I .....	20
Pâtissier .....	20

TAUX ET ECHELLES DE TRAITEMENTS HORAIRES

I- CATÉGORIE DES EMPLOIS DE SOUTIEN TECHNIQUE

I-1 Sous-catégorie des emplois de technicien

CLASSE            Infirmier

Semaine:            35 heures

ÉCHELONS	TAUX	TAUX	TAUX	TAUX
	1990-01-01 au 1990-12-31	1991-01-01 au 1991-06-30	1991-07-01 au 1992-06-30	1992-06-30 avec effet au 1992-07-01
	\$	\$	\$	\$
01	14,06	15,11	15,11	15,56
02	14,49	15,58	15,63	16,10
03	14,92	16,04	16,10	16,58
04	15,37	16,52	16,59	17,09
05	15,84	17,03	17,11	17,62
06	16,32	17,54	17,63	18,16
07	16,82	18,08	18,19	18,74
08	17,32	18,62	18,76	19,32
09	17,87	19,21	19,45	20,03
10	18,42	19,80	20,15	20,75
11	19,02	20,45	20,96	21,59
12	19,88	21,37	21,95	22,61

CLASSES            Technicien en audio-visuel  
 Technicien en documentation  
 Technicien en écriture Braille  
 Technicien en loisirs  
 Technicien en psychométrie

Semaine:            35 heures

ÉCHELONS	TAUX	TAUX	TAUX
	1990-01-01 au 1990-12-31	1991-01-01 au 1992-06-30	1992-06-30 avec effet au 1992-07-01
	\$	\$	\$
01	12,17	12,78	13,16
02	12,64	13,27	13,67
03	13,08	13,73	14,14
04	13,54	14,22	14,65
05	14,05	14,75	15,19
06	14,54	15,27	15,73
07	15,04	15,79	16,26
08	15,64	16,42	16,91
09	16,22	17,03	17,54
10	16,82	17,66	18,19
11	17,42	18,29	18,84
12	18,06	18,96	19,53

CLASSES

Technicien en administration  
Technicien en arts graphiques  
Technicien en transport scolaire

Semaine: 35 heures

ÉCHELONS	TAUX	TAUX	TAUX
	1990-01-01 au 1990-12-31	1991-01-01 au 1992-06-30	1992-06-30 avec effet au 1992-07-01
	\$	\$	\$
01	12,37	12,99	13,38
02	12,80	13,44	13,84
03	13,31	13,98	14,40
04	13,79	14,48	14,91
05	14,32	15,04	15,49
06	14,84	15,58	16,05
07	15,43	16,20	16,69
08	16,02	16,82	17,32
09	16,62	17,45	17,97
10	17,22	18,08	18,62
11	17,87	18,76	19,32
12	18,57	19,50	20,09

CLASSE

Technicien en gestion alimentaire

Semaine: 35 heures

ÉCHELONS	TAUX	TAUX	TAUX
	1990-01-01 au 1990-12-31	1991-01-01 au 1992-06-30	1992-06-30 avec effet au 1992-07-01
	\$	\$	\$
01	13,68	14,36	14,79
02	14,11	14,82	15,26
03	14,51	15,24	15,70
04	14,92	15,67	16,14
05	15,35	16,12	16,60
06	15,82	16,61	17,11
07	16,23	17,04	17,55
08	16,68	17,51	18,04
09	17,17	18,03	18,57
10	17,66	18,54	19,10
11	18,23	19,14	19,71
12	18,73	19,67	20,26

CLASSES

Technicien de travaux pratiques  
 Technicien en assistance sociale  
 Technicien en bâtiment  
 Technicien en électronique  
 Technicien en formation professionnelle  
 Technicien en organisation scolaire

Semaine: 35 heures

ÉCHELONS	TAUX	TAUX	TAUX	TAUX
	1990-01-01 au 1990-12-31	1991-01-01 au 1991-12-31	1991-12-31 au 1992-06-30	1992-06-30 avec effet au 1992-07-01
	\$	\$	\$	\$
01	12,67	13,62	14,05	14,47
02	13,11	14,09	14,49	14,92
03	13,63	14,65	14,93	15,38
04	14,12	15,18	15,40	15,86
05	14,66	15,76	15,89	16,37
06	15,20	16,34	16,37	16,86
07	15,80	16,87	16,87	17,38
08	16,40	17,41	17,41	17,93
09	17,02	17,94	17,94	18,48
10	17,62	18,50	18,50	19,06
11	18,17	19,08	19,08	19,65
12	18,73	19,67	19,67	20,26

CLASSE

Technicien en éducation spécialisée

Semaine: 35 heures

ÉCHELONS	TAUX	TAUX	TAUX	TAUX
	1990-01-01 au 1990-12-31	1991-01-01 au 1991-12-31	1991-12-31 au 1992-06-30	1992-06-30 avec effet au 1992-07-01
	\$	\$	\$	\$
01	13,38	14,05	14,05	14,47
02	13,80	14,49	14,49	14,92
03	14,22	14,93	14,93	15,38
04	14,67	15,40	15,40	15,86
05	15,13	15,89	15,89	16,37
06	15,59	16,37	16,37	16,86
07	16,07	16,87	16,87	17,38
08	16,58	17,41	17,41	17,93
09	17,09	17,94	17,94	18,48
10	17,62	18,50	18,50	19,06
11	18,17	19,08	19,08	19,65
12	18,68	19,67	19,67	20,26

CLASSE Technicien en informatique

Semaine: 35 heures

ÉCHELONS	TAUX	TAUX	TAUX	TAUX
	1990-01-01 au <u>1990-12-31</u>	1991-01-01 au <u>1991-12-31</u>	1991-12-31 au <u>1992-06-30</u>	1992-06-30 avec effet au <u>1992-07-01</u>
	\$	\$	\$	\$
01	13,87	14,70	14,70	15,14
02	14,38	15,19	15,19	15,65
03	14,87	15,68	15,68	16,15
04	15,39	16,19	16,19	16,68
05	15,92	16,73	16,73	17,23
06	16,44	17,26	17,26	17,78
07	16,98	17,83	17,83	18,36
08	17,54	18,42	18,42	18,97
09	18,11	19,02	19,02	19,59
10	18,70	19,64	19,64	20,23
11	19,31	20,28	20,28	20,89
12	19,94	20,94	20,94	21,57

CLASSE Technicien en informatique classe principale

Semaine: 35 heures

ÉCHELONS	TAUX	TAUX	TAUX
	1990-01-01 au <u>1990-12-31</u>	1991-01-01 au <u>1992-06-30</u>	1992-06-30 avec effet au <u>1992-07-01</u>
	\$	\$	\$
01	16,74	17,58	18,11
02	17,31	18,18	18,73
03	17,87	18,76	19,32
04	18,51	19,44	20,02
05	19,13	20,09	20,69
06	19,77	20,76	21,38
07	20,51	21,54	22,19
08	21,23	22,29	22,96
09	21,97	23,07	23,76

I-2 Sous-catégorie des emplois de para-technicien

CLASSE           Appariteur

Semaine:           35 heures

ÉCHELONS	TAUX	TAUX	TAUX	TAUX
	1990-01-01 au <u>1990-12-31</u>	1991-01-01 au <u>1991-12-31</u>	1991-12-31 au <u>1992-06-30</u>	1992-06-30 avec effet au <u>1992-07-01</u>
	\$	\$	\$	\$
01	11,02	11,85	12,03	12,39
02	11,27	12,12	12,31	12,68
03	11,53	12,39	12,60	12,98
04	11,81	12,70	12,89	13,28
05	12,10	13,01	13,19	13,59
06	12,39	13,19		
07	12,56	13,19		

CLASSE           Dessinateur

Semaine:           35 heures

ÉCHELONS	TAUX	TAUX	TAUX	TAUX
	1990-01-01 au <u>1990-12-31</u>	1991-01-01 au <u>1991-12-31</u>	1991-12-31 au <u>1992-06-30</u>	1992-06-30 avec effet au <u>1992-07-01</u>
	\$	\$	\$	\$
01	11,02	11,85	12,03	12,39
02	11,34	12,19	12,31	12,68
03	11,70	12,58	12,72	13,10
04	12,00	12,90	13,10	13,49
05	12,40	13,33	13,52	13,93
06	12,78	13,74	13,97	14,39
07	13,18	14,17	14,42	14,85
08	13,62	14,64	14,85	15,30
09	14,06	14,85		
10	14,14	14,85		

CLASSE      Infirmier auxiliaire ou diplômé en soins de santé et  
soins d'assistance

Semaine:      35 heures

ÉCHELONS	TAUX	TAUX	TAUX	TAUX
	1990-01-01	1991-01-01	1991-12-31	1992-06-30
	au	au	au	avec effet au
	<u>1990-12-31</u>	<u>1991-12-31</u>	<u>1992-06-30</u>	<u>1992-07-01</u>
	\$	\$	\$	\$
01	11,11	11,94	12,08	12,44
02	11,44	12,30	12,43	12,80
03	11,77	12,65	12,84	13,23
04	12,12	13,03	13,28	13,68
05	12,52	13,46	13,67	14,08
06	12,95	13,92	14,11	14,53
07	13,32	14,32	14,60	15,04
08	13,76	14,79	15,05	15,50
09	14,23	15,30	15,58	16,05
10	14,67	15,77	16,16	16,64
11	15,20	16,16		
12	15,39	16,16		

CLASSE      Inspecteur en transport scolaire

Semaine:      35 heures

ÉCHELONS	TAUX	TAUX	TAUX	TAUX
	1990-01-01	1991-01-01	1991-12-31	1992-06-30
	au	au	au	avec effet au
	<u>1990-12-31</u>	<u>1991-12-31</u>	<u>1992-06-30</u>	<u>1992-07-01</u>
	\$	\$	\$	\$
01	11,70	12,58	12,67	13,05
02	12,04	12,94	13,05	13,44
03	12,41	13,34	13,43	13,83
04	12,80	13,76	13,84	14,26
05	13,23	14,22	14,25	14,68
06	13,66	14,68	14,68	15,12
07	14,11	15,11	15,11	15,56
08	14,56	15,56	15,56	16,03
09	15,06	16,02	16,02	16,50
10	15,26	16,02		



CLASSE Opérateur de duplicateur offset

Semaine: 35 heures

ÉCHELONS	TAUX	TAUX	TAUX	TAUX
	1990-01-01 au <u>1990-12-31</u>	1991-01-01 au <u>1991-12-31</u>	1991-12-31 au <u>1992-06-30</u>	1992-06-30 avec effet au <u>1992-07-01</u>
	\$	\$	\$	\$
01	11,13	11,96	12,03	12,39
02	11,45	12,31	12,43	12,80
03	11,77	12,65	12,81	13,19
04	12,12	13,03	13,25	13,65
05	12,49	13,43	13,61	14,02
06	12,92	13,89	14,05	14,47
07	13,27	14,27	14,48	14,91
08	13,70	14,48		
09	13,79	14,48		

CLASSE Opérateur de duplicateur offset classe principale

Semaine: 35 heures

ÉCHELONS	TAUX	TAUX	TAUX	TAUX
	1990-01-01 au <u>1990-12-31</u>	1991-01-01 au <u>1991-12-31</u>	1991-12-31 au <u>1992-06-30</u>	1992-06-30 avec effet au <u>1992-07-01</u>
	\$	\$	\$	\$
01	12,92	13,89	14,05	14,47
02	13,31	14,31	14,50	14,94
03	13,70	14,73	14,93	15,38
04	14,14	15,20	15,41	15,87
05	14,56	15,65	15,92	16,40
06	15,03	15,92		
07	15,16	15,92		

CLASSE Opérateur en informatique classe II

Semaine: 35 heures

ÉCHELONS	TAUX	TAUX	TAUX	TAUX
	1990-01-01 au <u>1990-12-31</u>	1991-01-01 au <u>1991-12-31</u>	1991-12-31 au <u>1992-06-30</u>	1992-06-30 avec effet au <u>1992-07-01</u>
	\$	\$	\$	\$
01	11,13	11,96	12,03	12,39
02	11,43	12,29	12,39	12,76
03	11,71	12,59	12,75	13,13
04	12,00	12,90	13,14	13,53
05	12,31	13,23	13,52	13,93
06	12,62	13,57	13,92	14,34
07	12,98	13,92		

CLASSE Opérateur en informatique classe I

Semaine: 35 heures

ÉCHELONS	TAUX	TAUX	TAUX	TAUX
	1990-01-01 au 1990-12-31	1991-01-01 au 1991-12-31	1991-12-31 au 1992-06-30	1992-06-30 avec effet au 1992-07-01
	\$	\$	\$	\$
01	12,15	13,06	13,36	13,76
02	12,62	13,57	13,84	14,26
03	13,02	14,00	14,33	14,76
04	13,50	14,51	14,89	15,34
05	13,97	15,02	15,42	15,88
06	14,52	15,61	16,01	16,49
07	15,04	16,01		
08	15,25	16,01		

CLASSE Opérateur en informatique classe principale

Semaine: 35 heures

ÉCHELONS	TAUX	TAUX	TAUX
	1990-01-01 au 1990-12-31	1991-01-01 au 1992-06-30	1992-06-30 avec effet au 1992-07-01
	\$	\$	\$
01	15,25	16,01	16,49
02	15,76	16,55	17,05
03	16,31	17,13	17,64
04	16,83	17,67	18,20
05	17,41	18,28	18,83
06	17,99	18,89	19,46
07	18,60	19,53	20,12

CLASSE Photographe

Semaine: 35 heures

ÉCHELONS	TAUX	TAUX	TAUX	TAUX
	1990-01-01 au 1990-12-31	1991-01-01 au 1991-12-31	1991-12-31 au 1992-06-30	1992-06-30 avec effet au 1992-07-01
	\$	\$	\$	\$
01	11,02	11,85	12,03	12,39
02	11,34	12,19	12,45	12,82
03	11,70	12,58	12,88	13,27
04	12,04	12,94	13,32	13,72
05	12,41	13,34	13,78	14,19
06	12,80	13,76	14,25	14,68
07	13,24	14,23	14,75	15,19
08	13,65	14,67		
09	14,05	14,75		

CLASSE Préposé aux élèves handicapés

Semaine 35 heures

ÉCHELONS	TAUX	TAUX	TAUX
	1990-01-01 au <u>1990-12-31</u>	1991-01-01 au <u>1992-06-30</u>	1992-06-30 avec effet au <u>1992-07-01</u>
	\$	\$	\$
01	11,46	12,03	12,39
02	11,80	12,39	12,76
03	12,14	12,75	13,13
04	12,51	13,14	13,53
05	12,88	13,52	13,93
06	13,26	13,92	14,34

CLASSE Préposé au service de garde en milieu scolaire

Semaine: 35 heures

ÉCHELONS	TAUX	TAUX	TAUX	TAUX
	1990-01-01 au <u>1990-12-31</u>	1991-01-01 au <u>1991-12-31</u>	1991-12-31 au <u>1992-06-30</u>	1992-06-30 avec effet au <u>1992-07-01</u>
	\$	\$	\$	\$
01	11,11	11,94	12,03	12,39
02	11,41	12,27	12,31	12,68
03	11,71	12,59	12,60	12,98
04	12,00	12,89	12,89	13,28
05	12,32	13,19	13,19	13,59
06	12,56	13,19		

CLASSE Relieur

Semaine: 35 heures.

	TAUX	TAUX	TAUX
	1990-01-01 au <u>1990-12-31</u>	1991-01-01 au <u>1992-06-30</u>	1992-06-30 avec effet au <u>1992-07-01</u>
	\$	\$	\$
	14,32	15,04	15,49

CLASSE Responsable d'un service de garde en milieu scolaire

Semaine: 35 heures

ÉCHELONS	TAUX	TAUX	TAUX	TAUX
	1990-01-01 au <u>1990-12-31</u>	1991-01-01 au <u>1991-12-31</u>	1991-12-31 au <u>1992-06-30</u>	1992-06-30 avec effet au <u>1992-07-01</u>
	\$	\$	\$	\$
01	11,71	12,46	12,46	12,83
02	12,00	12,85	12,85	13,24
03	12,32	13,24	13,24	13,64
04	12,67	13,62	13,64	14,05
05	13,03	14,01	14,06	14,48
06	13,41	14,42	14,49	14,92
07	13,41	14,42	14,93	15,38
08	13,41	14,42	15,40	15,86

CLASSE Surveillant d'élèves

Semaine: 35 heures

ÉCHELONS	TAUX	TAUX	TAUX	TAUX
	1990-01-01 au <u>1990-12-31</u>	1991-01-01 au <u>1991-12-31</u>	1991-12-31 au <u>1992-06-30</u>	1992-06-30 avec effet au <u>1992-07-01</u>
	\$	\$	\$	\$
01	11,11	11,94	12,03	12,39
02	11,41	12,27	12,31	12,68
03	11,71	12,59	12,60	12,98
04	12,00	12,89	12,89	13,28
05	12,32	13,19	13,19	13,59
06	12,56	13,19		

CLASSE Surveillant-sauveteur

Semaine: 35 heures

ÉCHELONS	TAUX	TAUX	TAUX	TAUX
	1990-01-01 au <u>1990-12-31</u>	1991-01-01 au <u>1991-12-31</u>	1991-12-31 au <u>1992-06-30</u>	1992-06-30 avec effet au <u>1992-07-01</u>
	\$	\$	\$	\$
01	11,11	11,94	12,03	12,39
02	11,41	12,27	12,39	12,76
03	11,71	12,59	12,75	13,13
04	12,00	12,90	13,14	13,53
05	12,32	13,24	13,52	13,93
06	12,67	13,62	13,92	14,34

II- CATÉGORIE DES EMPLOIS DE SOUTIEN ADMINISTRATIF

CLASSE Agent de bureau classe II

Semaine: 35 heures

ÉCHELONS	TAUX	TAUX	TAUX	TAUX
	1990-01-01 au 1990-12-31	1991-01-01 au 1991-12-31	1991-12-31 au 1992-06-30	1992-06-30 avec effet au 1992-07-01
	\$	\$	\$	\$
01	10,99	11,81	12,03	12,39
02	11,23	12,07	12,31	12,68
03	11,51	12,37	12,60	12,98
04	11,51	12,37	12,89	13,28

CLASSE Agent de bureau classe I

Semaine: 35 heures

ÉCHELONS	TAUX	TAUX	TAUX	TAUX
	1990-01-01 au 1990-12-31	1991-01-01 au 1991-12-31	1991-12-31 au 1992-06-30	1992-06-30 avec effet au 1992-07-01
	\$	\$	\$	\$
01	11,62	12,49	12,88	13,27
02	12,00	12,90	13,32	13,72
03	12,40	13,33	13,78	14,19
04	12,78	13,74	14,25	14,68
05	13,23	14,22	14,75	15,19
06	13,69	14,72		
07	14,05	14,75		

CLASSES Agent de bureau classe principale  
Acheteur

Semaine: 35 heures

ÉCHELONS	TAUX	TAUX	TAUX
	1990-01-01 au 1990-12-31	1991-01-01 au 1992-06-30	1992-06-30 avec effet au 1992-07-01
	\$	\$	\$
01	14,32	15,04	15,49
02	14,75	15,49	15,95
03	15,24	16,00	16,48
04	15,74	16,53	17,03
05	16,22	17,03	17,54
06	16,68	17,51	18,04

CLASSE Auxiliaire de bureau

Semaine: 35 heures

TAUX 1990-01-01 au <u>1990-12-31</u>	TAUX 1991-01-01 au <u>1991-12-31</u>	TAUX 1991-12-31 au <u>1992-06-30</u>	TAUX 1992-06-30 avec effet au <u>1992-07-01</u>
\$	\$	\$	\$
10,89	11,71	11,97	12,33

CLASSE Auxiliaire en informatique

Semaine: 35 heures

ÉCHELONS	TAUX 1990-01-01 au <u>1990-12-31</u>	TAUX 1991-01-01 au <u>1991-12-31</u>	TAUX 1991-12-31 au <u>1992-06-30</u>	TAUX 1992-06-30 avec effet au <u>1992-07-01</u>
	\$	\$	\$	\$
01	10,99	11,81	11,97	12,33
02	11,24	12,08	12,31	12,68
03	11,53	12,31		
04	11,72	12,31		

CLASSE Auxiliaire en informatique classe principale

Semaine: 35 heures

ÉCHELONS	TAUX 1990-01-01 au <u>1990-12-31</u>	TAUX 1991-01-01 au <u>1992-06-30</u>	TAUX 1992-06-30 avec effet au <u>1992-07-01</u>
	\$	\$	\$
01	12,20	12,81	13,19
02	12,64	13,27	13,67
03	13,02	13,67	14,08
04	13,44	14,11	14,53
05	13,90	14,60	15,04

CLASSE Magasinier, classe II

Semaine: 35 heures

ÉCHELONS	TAUX	TAUX	TAUX	TAUX
	1990-01-01	1991-01-01	1991-12-31	1992-06-30
	au	au	au	avec effet au
	<u>1990-12-31</u>	<u>1991-12-31</u>	<u>1992-06-30</u>	<u>1992-07-01</u>
	\$	\$	\$	\$
01	10,99	11,81	12,03	12,39
02	11,24	12,08	12,31	12,68
03	11,52	12,38	12,60	12,98
04	11,77	12,65	12,89	13,28
05	12,09	12,89		

CLASSE Magasinier, classe I

Semaine: 35 heures

ÉCHELONS	TAUX	TAUX	TAUX	TAUX
	1990-01-01	1991-01-01	1991-12-31	1992-06-30
	au	au	au	avec effet au
	<u>1990-12-31</u>	<u>1991-12-31</u>	<u>1992-06-30</u>	<u>1992-07-01</u>
	\$	\$	\$	\$
01	12,00	12,90	13,11	13,50
02	12,40	13,33	13,57	13,98
03	12,79	13,75	14,01	14,43
04	13,23	14,22	14,48	14,91
05	13,66	14,68	14,96	15,41
06	14,12	14,96		
07	14,25	14,96		

CLASSE Magasinier, classe principale

Semaine: 35 heures

ÉCHELONS	TAUX	TAUX	TAUX
	1990-01-01	1991-01-01	1992-06-30
	au	au	avec effet au
	<u>1990-12-31</u>	<u>1992-06-30</u>	<u>1992-07-01</u>
	\$	\$	\$
01	14,22	14,93	15,38
02	14,73	15,47	15,93
03	15,24	16,00	16,48
04	15,74	16,53	17,03
05	16,23	17,04	17,55
06	16,78	17,62	18,15
07	17,34	18,21	18,76

CLASSE Secrétaire

Semaine: 35 heures

ÉCHELONS	TAUX	TAUX	TAUX	TAUX
	1990-01-01 au <u>1990-12-31</u>	1991-01-01 au <u>1991-12-31</u>	1991-12-31 au <u>1992-06-30</u>	1992-06-30 avec effet au <u>1992-07-01</u>
	\$	\$	\$	\$
01	10,99	11,81	12,03	12,39
02	11,24	12,08	12,39	12,76
03	11,53	12,39	12,75	13,13
04	11,85	12,74	13,14	13,53
05	12,12	13,03	13,52	13,93
06	12,42	13,35	13,92	14,34
07	12,74	13,70		
08	13,09	13,92		

CLASSE Secrétaire d'école

Semaine: 35 heures

ÉCHELONS	TAUX	TAUX	TAUX	TAUX
	1990-01-01 au <u>1990-12-31</u>	1991-01-01 au <u>1991-12-31</u>	1991-12-31 au <u>1992-06-30</u>	1992-06-30 avec effet au <u>1992-07-01</u>
	\$	\$	\$	\$
01	11,85	12,74	13,24	13,64
02	12,15	13,06	13,64	14,05
03	12,52	13,46	14,06	14,48
04	12,84	13,80	14,49	14,92
05	13,21	14,20	14,93	15,38
06	13,58	14,60	15,40	15,86
07	13,97	15,02		

CLASSE Secrétaire de direction

Semaine: 35 heures

ÉCHELONS	TAUX	TAUX	TAUX	TAUX
	1990-01-01 au <u>1990-12-31</u>	1991-01-01 au <u>1991-12-31</u>	1991-12-31 au <u>1992-06-30</u>	1992-06-30 avec effet au <u>1992-07-01</u>
	\$	\$	\$	\$
01	12,62	13,57	14,06	14,48
02	13,04	14,02	14,49	14,92
03	13,49	14,50	14,93	15,38
04	13,95	15,00	15,40	15,86
05	14,44	15,40		



CLASSE : Téléphoniste

Semaine: 35 heures

ÉCHELONS	TAUX	TAUX	TAUX	TAUX
	1990-01-01 au <u>1990-12-31</u>	1991-01-01 au <u>1991-12-31</u>	1991-12-31 au <u>1992-06-30</u>	1992-06-30 avec effet au <u>1992-07-01</u>
	\$	\$	\$	\$
01	11,02	11,85	12,03	12,39
02	11,32	12,17	12,31	12,68
03	11,68	12,56	12,60	12,98
04	11,98	12,60		

III- CATÉGORIE DES EMPLOIS DE SOUTIEN MANUEL

III-1 Sous-catégorie des emplois d'ouvrier qualifié

Semaine: 38,75 heures

<u>CLASSES</u>	TAUX	TAUX	TAUX	TAUX
	1990-01-01 au <u>1990-12-31</u>	1991-01-01 au <u>1991-12-31</u>	1991-12-31 au <u>1992-06-30</u>	1992-06-30 avec effet au <u>1992-07-01</u>
	\$	\$	\$	\$
<b>Apprenti de métier:</b>				
1ière année	11,40	11,97		12,33
2ième année	11,75	12,34		12,71
3ième année	12,18	12,79		13,17
4ième année	12,56	13,19		13,59
<b>Briqueteur-maçon:</b>				
	14,67	15,40	15,40	15,86
<b>Ébéniste:</b>				
	15,71	16,76	16,76	17,26
<b>Électricien:</b>				
	15,96	16,76		17,26
<b>Chef-électricien:</b>				
	16,97	17,82		18,35
<b>Ferblantier-couvreur:</b>				
	14,67	15,40	15,40	15,86
<b>Mécanicien classe II:</b>				
	14,84	15,58		16,05
<b>Mécanicien classe I:</b>				
	15,84	16,76	16,76	17,26
<b>Mécanicien de machines de bureau:</b>				
	16,11	16,92		17,43

<u>CLASSES</u>	TAUX	TAUX	TAUX	TAUX
	1990-01-01 au <u>1990-12-31</u>	1991-01-01 au <u>1991-12-31</u>	1991-12-31 au <u>1992-06-30</u>	1992-06-30 avec effet au <u>1992-07-01</u>
	\$	\$	\$	\$
Mécanicien de machines fixes classe IV:				
	13,26	13,92	13,92	14,34
Mécanicien de machines fixes classe III:				
	14,67	15,40	15,40	15,86
Mécanicien de machines fixes classe II:				
	16,11	16,92		17,43
Mécanicien de machines fixes classe I:				
	16,66	17,49		18,01
Maitre-mécanicien en tuyauterie:				
	16,97	17,82		18,35
Menuisier:				
	14,85	15,96	16,02	16,50
Ouvrier certifié d'entretien:				
	15,26	16,02	16,02	16,50
Peintre:				
	14,15	14,86		15,31
Plâtrier:				
	14,67	15,40	15,40	15,86

<u>CLASSES</u>	TAUX 1990-01-01 au 1990-12-31	TAUX 1991-01-01 au 1991-12-31	TAUX 1991-12-31 au 1992-06-30	TAUX 1992-06-30 avec effet au 1992-07-01
	\$	\$	\$	\$
<b>Serrurier:</b>	14,51	15,24		15,70
<b>Soudeur:</b>	15,47	16,63	16,76	17,26
<b>Spécialiste en mécanique d'ajustage:</b>	15,71	16,76	16,76	17,26
<b>Tuyauteur:</b>	15,96	16,76		17,26
<b>Vitrier-monteur-mécanicien:</b>	14,67	15,40	15,40	15,86

III-2 Sous-catégorie des emplois d'entretien et de service

Semaine: 38,75 heures

<u>CLASSES</u>	TAUX	TAUX	TAUX	TAUX
	1990-01-01 au 1990-12-31	1991-01-01 au 1991-12-31	1991-12-31 au 1992-06-30	1992-06-30 avec effet au 1992-07-01
	\$	\$	\$	\$
Aide de métiers:				
	12,56	13,19		13,59
Aide général de cuisine:				
	11,67	12,31	12,31	12,68
Boucher:				
	14,49	15,40	15,40	15,86
Buandier:				
	12,00	12,60	12,60	12,98
Aide-conducteur de véhicules lourds:				
	12,28	12,89		13,28
Conducteur de véhicules légers:				
	12,28	12,89		13,28
Conducteur de véhicules lourds:				
	13,95	14,75	14,75	15,19
Cuisinier classe III:				
	13,27	13,93		14,35
Cuisinier classe II:				
	14,49	15,40	15,40	15,86
Cuisinier classe I:				
	15,07	16,02	16,02	16,50

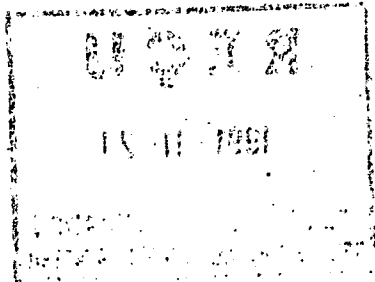

CLASSES	TAUX	TAUX	TAUX	TAUX
	1990-01-01 au <u>1990-12-31</u>	1991-01-01 au <u>1991-12-31</u>	1991-12-31 au <u>1992-06-30</u>	1992-06-30 avec effet au <u>1992-07-01</u>
	\$	\$	\$	\$
Gardien:	11,72	12,31		12,68
Jardinier:	13,26	13,92	13,92	14,34
Opérateur de chaudières et d'appareils frigorifiques:	12,56	13,19		13,59
Concierge (moins de 9 275 m <sup>2</sup> ):	13,10	13,76		14,17
Concierge (9 275 m <sup>2</sup> et plus):	14,43	15,15		15,60
Concierge de nuit (moins de 9 275 m <sup>2</sup> ):	12,77	13,41		13,81
Concierge de nuit (9 275 m <sup>2</sup> et plus):	13,91	14,61		15,05
Ouvrier d'entretien, classe III (aidé domestique):	11,40	11,97		12,33
Ouvrier d'entretien, classe II (aide-concierge, journalier):	12,00	12,60		12,98
Ouvrier d'entretien, classe I (poseur de vitres, poseur de tuiles, sableur):	13,10	13,76		14,17
Pâtissier:	14,15	14,86		15,31

**REÇU**

1991 - 11 - 21

CENTRE DE DOCUMENTATION  
DES POLITIQUES DE PENSIONNEMENT